BERUFLICHE BILDUNG

Euregio-Zertifikat

Das Euregio-Zertifikat bietet Auszubildenden bzw. Berufsschüler/innen die Chance, durch ein - in der Regel vierwöchiges - Praktikum berufliche Erfahrung im benachbarten Ausland bereits während der Ausbildung zu sammeln und dadurch ihre fachlichen, fremdsprachlichen und interkulturellen Kompetenzen auszubauen.

☞ Weitere Informationen finden Sie auf der Homepage: https://mobileuregio.org

UNSERE HAUPTZIELE

Völkerverständigung in der Grenzregion als Modell eines friedlichen Europas:

- Diversität der Kulturen (Interkulturalität)
- Vernetzung zukünftiger "Brückenbauer"
- Nachhaltiges Erinnern für Demokratie und Freiheit

Mehrsprachigkeit am Oberrhein

- Fördern der "Nachbarsprachen"
- Authentische Kontakte mit Muttersprachlern
- Lebendige Kommunikation im Alltagskontext

ANTRAG AUF FAHRTKOSTENFÖRDERUNG

Im Rahmen des Antrags „Europa am Oberrhein“ besteht die Möglichkeit einer Fahrtkostenbezuschussung für deutsch-französische Schülerbegegnungen bis maximal 80 % der Schülerfahrtkosten mit öffentlichem Personennahverkehr oder Bus.

Voraussetzungen

Ihr Projekt muss einem der drei folgenden Themenbereiche zugeordnet sein:

- Stärkung interkultureller Kompetenz mit fachspezifischen oder fächerübergreifenden Aspekten
- Verbraucherbildung & Nachhaltigkeit (z. B. Gesundheit, Ernährung, Medien, Sport etc.)
- Naturwissenschaft & Technik

Sowohl die deutsche Schule, ihre französische / schweizerische Partnerschule als auch der Begegnungsort müssen sich im Mandatsgebiet der Oberrheinkonferenz befinden (Vgl. Geo-Poster ☞ Mandatsgebiet der Oberrheinkonferenz).

ANTRAGSFORMULAR

Das aktuelle Antragsformular „Europa am Oberrhein“, eine Projektbericht-vorlage, eine Checkliste sowie einen ausgefüllten beispielhaften Antrag mit Tipps finden Sie auf unserer Homepage. Für Schulen auf dem Mandatsgebiet des Eurodistrikts Strasbourg-Ortenau besteht die Möglichkeit einer 100% Fahrtkostenförderung.

Mehr Informationen entnehmen Sie bitte dem Flyer auf unserer ☞ Homepage.

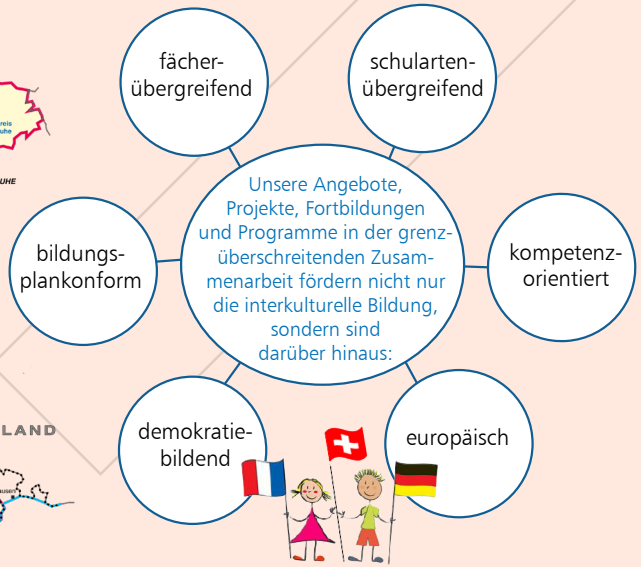

KONTAKT

Regierungspräsidium Freiburg
Abteilung 7 - Grenzüberschreitende Zusammenarbeit
Eisenbahnstraße 68, 79098 Freiburg i. Br.

Referentin Grenzüberschreitende Zusammenarbeit
Christiane Rabe-Vogt, ✆ +49 761-208-6043
✉ Christiane.Rabe-Vogt@rpf.bwl.de

Antrag Europa am Oberrhein
Katharina Schnermann, ✆ +49 761-208-6044
✉ Katharina.Schnermann@rpf.bwl.de

GüZ-Lehrkräftefortbildungen, berufliche Bildung
Ralph Fräßdorf, ✆ +49 761-208-6044
✉ Ralph.Fraessdorf@rpf.bwl.de

Regierungspräsidium Karlsruhe
Abteilung 7, Referat 74
Hebelstraße 2, 76133 Karlsruhe

Ansprechpartnerin Grenzüberschreitende Zusammenarbeit
Janine Knam, ✆ +49 721 926 4567
✉ Janine.Knam@rpk.bwl.de

Vive la Freundschaft

Grenzüberschreitende Zusammenarbeit von Schulen

- Lehrkräfte-Austauschprogramme
- Aktuelle Angebote
- Projekte und Fortbildungen
- Bezuschussung
- Ziele

2022/2023

DEUTSCH-FRANZÖSISCH-SCHWEIZERISCHE OBERRHEINKONFERENZ
CONFERENCE FRANCO-GERMANO-SUISSE DU RHIN SUPERIEUR

Baden-Württemberg
REGIERUNGSPRÄSIDIUM FREIBURG
REGIERUNGSPRÄSIDIUM KARLSRUHE

AKTUELLE ANGEBOTE

Grenznaher Lehrkräfteaustausch und grenznahe Hospitationen

Einjähriger grenznaher Lehrkräfteaustausch an Grundschulen im Elsass

Zielgruppe: Lehrkräfte der Grundschulen, Gemeinschaftsschulen, Werkrealschulen, Realschulen und Gymnasien (mit Fakultas im oder Interesse am Primarbereich)

Dauer & Funktion: Ein Schuljahr an einer grenznahen elsässischen Grundschule das Fach Deutsch und/oder ein Sachfach auf Deutsch unterrichten

Bei Interesse melden Sie sich bitte für ein Informationsgespräch bei Ihrem zuständigen Schulamt (SSA):

- Frau Kortüm für das SSA Lörrach
  ✉ Jasmin.Kortuem@ssa-loe.kv.bwl.de
- Frau Spindler für das SSA Freiburg
  ✉ y.spindler@mfw-grundschule.de
- Frau Remmert für das SSA Offenburg
  ✉ schulleitung@falkenhausen.kehl.schule.bwl.de
- Frau Heck für das SSA Rastatt
  ✉ Sophie.Heck@baden-baden.de
- Herr Ebser für das SSA Karlsruhe
  ✉ Christian.Ebser@ssa-ka.kv.bwl.de

Vive la Freundschaft
Deutsch-Französische Zusammenarbeit von Schulen

☞ *Weitere Informationen finden Sie im Flyer und Antragsformular (Antragsfristende 09.01.2023) auf unserer Homepage.*

LANDESWEITE AUSSCHREIBUNG (BA-WÜ)

Ein- bis fünftägiger Hospitationsaustausch an Schulen im Elsass

Zielgruppe: Lehrkräfte aller Schularten und aller Fächergruppen (in ganz Baden-Württemberg)

Dauer & Zeitraum:
- 1 Tag bis 5 Tage im Zeitraum Oktober bis Mitte Februar
- Rückbesuch der frz. Lehrkräfte ab Mitte Februar bis Juni

Neue Bewerbungsrunde für 2023 / 2024: Frühjahr 2023

☞ *Mehr Informationen, Flyer und Antragsformulare finden Sie auf unserer Homepage.*

Avec le soutien de / Mit Unterstützung des OFAJ DFJW

GRENZÜBERSCHREITENDE ROJEKTE UND FORTBILDUNGEN ZUR VORBEREITUNG VON DEUTSCH-FRANZÖISCHEN SCHÜLERBEGEGNUNGEN

Demokratiebildung - Erinnerungskultur, Europa:

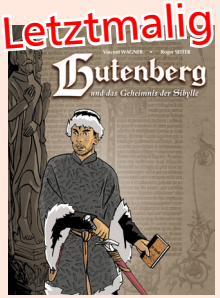

Fortbildung „Gutenberg - ein Humanist, Grenzgänger und medialer Revolutionär am Oberrhein“ - Schwerpunkt Fake-News (Kl. 3-13)

28.09.2022 Universität Freiburg

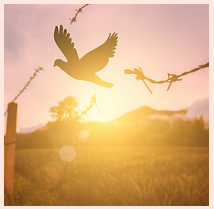

Dt.-frz. Fortbildung „Grenzenlose Erinnerungskultur“ (Kl. 9-13)

15.11.2022 Neckarelz (Ba-Wü) und 16.11.2022 Natzweiler-Struthof

buchbar LFB-online unter TNr. 7X96R

Euro-Scola, Schülerbegegnung im Europaparlament (Kl. 9-13)

10.03.2023

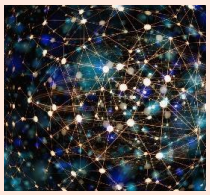

Lehrkräftefortbildung

18.10.2022 - Online

buchbar LFB-online unter TNr. JQM88

14. Trinationaler Schülerinnen- und Schülerkongress (Kl. 9-13)

26. / 27.01.2023 Strasbourg

„GüZ Austauschprojekte digital sans problèmes“ mit eTwinning und digitalen Tools

18.11.2022 Freiburg

buchbar LFB-online unter TNr. MQLJP

01.12.2022 Strasbourg

buchbar LFB-online unter TNr. RQNXX

Netzwerktreffen Écoles Voisines, Info-/Kontaktseminare der Austauschlehrkräfte

30.11.2022 Freiburg

Grenzüberschreitende Chöre „Fantastikinder“ (Kl. 3-8)

Grenzüberschreitende Tänze „Rencontres en mouvement“ (Kl. 1-7)

Fortbildungen am 16.11.2022 Strasbourg (Canopé)

Chöre: buchbar LFB-online unter TNr: XPLVK
Tänze: buchbar LFB-online unter TNr: 8JQL6

Oberrheinischer Lehrkräftetag

geplant im Herbst 2023

Trinationales Onlinespiel „Der Weltenbummler“ auf Deutsch und Französisch - „Le Passe-Partout“ (Kl. 3-8)

INFO • INFO • INFO

Angebote zur Förderung der grenzüberschreitenden Zusammenarbeit und französischen Sprache

- Grenzüberschreitender deutsch-französicher Europäischer Wettbewerb
- Erasmus+ / eTwinning Online-Kontaktseminar (PAD) 13.10.2022
- Bewerbung auf Verleihung des Oberrhein Siegels ab September 2022 ☞ *Mehr Infos und Flyer*
- Grenzüberschreitende Sprachlern-App „AVENKRAFT“ für Jugendliche im Alter von 13 bis 15 Jahren

Weitere Informationen zu allen Angeboten und Projekten auf unserer Homepage